

Cet été à l'Isle

sur-la-Sorgue



2026

Som- maire

- 3 Édito
- 4 Juin
- 5 Juillet
- 8 Août
- 10 Septembre
- 12 Octobre
- 15 Les infos en +
- 16 Ils font la ville
- 17 Bienvenue !



SUIVEZ-NOUS
sur les réseaux !



GUIDE DES FESTIVITÉS - ÉTÉ 2026

Éditeur :

Mairie de l'Isle-sur-la-Sorgue
Rue Carnot - BP 50038 - 84801
L'Isle-sur-la-Sorgue cedex
04 90 38 06 45

Directeur de publication :

Pierre Gonzalvez

Rédaction, régie publicitaire, crédits photo :

Service communication de la
Mairie de l'Isle-sur-la-Sorgue

Direction artistique, conception graphique et illustrations :

Méryl Lintanff

Impression : Quadrifolio
sur papier certifié PEFC 100%

Tirage : 14 000 exemplaires
Dépôt légal : juin 2026

**Ce magazine est téléchargeable
sur le site internet de la ville :**
islesurlasorgue.fr



ÉDITO

Chères l'Isloises, chers l'Islois,

L'été est enfin là et c'est avec un très grand plaisir que je vous présente ce guide des événements qui vont animer les mois à venir. Nouvellement élu en charge des festivités et des animations de notre ville, j'ai à cœur d'œuvrer au quotidien pour une programmation à la hauteur de vos attentes. Des rendez-vous variés, accessibles et de qualité vous attendent tout au long de la saison estivale pour vous offrir des moments de découverte, d'émotion et de convivialité. L'été à l'Isle-sur-la-Sorgue est cette promesse de moments d'amitié et de joie simple en bord de Sorgue, en centre-ville ou encore dans nos hameaux. Je m'engage à préserver cet esprit qui fait l'âme de nos festivités : des événements fédérateurs, ouverts à tous, qui valorisent notre patrimoine, soutiennent nos associations et renforcent le lien entre les habitants.

Cette programmation est le fruit d'une longue préparation menée par les services de la Direction Culture et Vie Locale mais aussi par les nombreuses associations fortement impliquées dans l'animation de notre ville. Grâce à elles, nos traditions et notre art de vivre se perpétuent d'année en année et je les en remercie. Je me réjouis à l'idée de vous rencontrer cet été au fil de ces événements et je vous souhaite un très bel été à l'Isle-sur-la-Sorgue.

David GALERA

Conseiller municipal aux festivités
et animations



JUIN

CAMPREDON ART & IMAGE

RÉCITAL DE PIANO ET VIOLON DUO KALLISTÉ

jeu 25 juin → 20h

Avec Patrick Zygmanski & Frédéric Moreau
Entrée : 22€ | Résas helloasso.com
Club Rotary de l'Isle-sur-la-Sorgue
isle.rotary@orange.fr



PARC GAUTIER

BODEBAL CHAPITRE 4

sam 27 juin → 19h

Entrée 10€
Amicale des sapeurs-pompiers



WEEK-END SPORTIF DE ST-ANTOINE

ven 26 juin → 18h30

MATCH DE FOOT VSD VS MAIRIE
Stade de Saint-Antoine

sam 27 juin → 16h - 18h30

VILLAGE RUN'ISLE COLOR

Un village d'animations « colorées » et « rafraichissantes » (Jeux, animations, maquillage, photobooth, échauffement collectif etc.)
Cour de l'école Lucie Aubrac

18h30

RUN'ISLE COLOR
Parcours de 5km non chronométré.
Buvette sur place
Inscriptions : 04 90 20 62 28

dim 28 juin → 8h30

RANDONNÉE PÉDESTRE
LE VALLAT DES TÂCHES
Parcours 6 km, 150 m D+ organisée par Rando Provence, accueil petit déjeuner, départ et arrivée espace associatif de Saint-Antoine.

WEEK-END FESTIF DE VELORGUES

vendredi 26 juin

15h30 CONCOURS DE BOULES À LA MÊLÉE 2 J X 3 B (80€ + F.P)
12h REPAS AÏOLI FORMULE À 22 €
20h REPAS GRILLADES & SALADE
21h ANIMATION DJ

samedi 27 juin

9h30 CONCOURS DE COINCHE PAR ÉQUIPE (80€ + F.P)
12h30 REPAS GARDIANNE DE TAUREAU, FORMULE À 22 €
15h30 CONCOURS DE BOULES 2 J X 3 B (100€ + F.P)
20h REPAS GRILLADES & SALADE
21h ANIMATION MUSICALE AVEC AXIOM

dimanche 28 juin

9h30 CONCOURS DE COINCHE PAR ÉQUIPE (80€ + F.P)
12h30 REPAS BOUILLABAISSE FORMULE REPAS À 39 € sur réservation
15h30 CONCOURS DE BOULES 2 J X 3 B (100€ + F.P)
20h REPAS GRILLADES & SALADE
20h30 ANIMATION MUSICALE AVEC DJ HOM'R

PLACE BERTIN SILVESTRE 30 ANS DU MARCHÉ DE PETIT-PALAIS

sam 27 juin → 8h à 12h30

Le marché de Petit-Palais fête ses 30 ans. Animation musicale, petit-déjeuner, apéritif, gâteau d'anniversaire et cadeaux souvenir des 30 ans du marché.

CENTRE DE LOISIRS ST-JEAN

CONFÉRENCE ASTRONOMIE

sam 27 juin → 8h à 12h30

« La météorologie de l'espace » par L. Firée, ingénieur de recherche en aérospatial
Pesco Luno 06 63 13 40 06

CAMPREDON ART & IMAGE

CONCERT ORCHESTRE DE GUITARES DE PROVENCE

dim 28 juin → 18h

orchestredeguitaresdeprovence.fr

FESTIVAL BUZZ'ART

jusqu'au 28 juin

Organisé par l'Association A.G.A.V.A.I.S, l'événement propose un parcours artistique à ciel ouvert dans plusieurs lieux patrimoniaux emblématiques de la ville, avec certaines expositions prolongées jusqu'en septembre. Parmi les artistes invités : Nicolas Alquin, Hom Nguyen, Laurent Dessupoit, Jephian Devilliers, Teddy Follenfant, Michel Kirch et Clément Rosenthal, ainsi que plusieurs autres artistes contemporains.
buzzartfestival.com

JUILLET

PARC GAUTIER

2^e FESTIVAL SUMMER TOUR CHICAGO BLUES

mer 1^{er} juillet → 20h

Concert « Stephen Hull feat Sheryl Youngblood et Johnny Iguale »
Restauration & buvette
Entrée : 22€ | Réservations : Office de tourisme et HelloAsso Sonograf
04 90 02 13 30

COLLÉGIALE N.-D. DES ANGES

« LES 50 ANS DU CHŒUR ROBERT GRIMAUD

dim 5 juillet → 19h

Concert anniversaire chœur et orchestre, dirigé par Pascal Denoyer.
Solistes : Lise-Éléonore Ravot, soprane, Chani Bauza, alto, Yannick Badier, ténor et Raphaël Marbaud, basse.
Tarif : 20€ | Tarif réduit : 10€ -18 ans : Gratuit
Billetterie sur HelloAsso



PLACE BERTIN SILVESTRE

MARCHÉ AGRICOLE DE PETIT-PALAIS

sam 11 juillet → 7h30 à 12h30

Décoration des stands producteurs aux couleurs de la Provence, troupe folklorique et apéritif préparé par les producteurs.
Marché agricole de Petit-Palais
06 30 75 49 49

ESPLANADE ROBERT VASSE

LES RENCONTRES ARTISANALES « MARCHÉ ART ET ARTISANAT D'ART »

sam 11 juillet → 10h à 19h



PARVIS DE LA CAISSE D'ÉPARGNE

FESTIVAL DES MÉTIERS « AUTOUR DE LA TERRE »

sam 11 juillet → 10h à 23h

Potiers, sculpteurs, bijoutiers, santonniers, céramistes & mosaïstes.
Les Arts à Soleil 07 49 62 00 36

SALLE DES FÊTES

80^e FESTIVAL D'AVIGNON « HORS LES MURS »

lun 13 juillet → 20h

THÉÂTRE « HAMLET » DE WILLIAM SHAKESPEARE, AVEC AURORE PARIS, GUILLAUME MOTTE ET THIBAUT PERRENOUD.

Mise en scène : Thibault Perrenoud. Durée : 1h15 (ce spectacle contient l'utilisation d'armes factices et de coups de feu).

Après l'avoir successivement mis en scène pour quinze, neuf et cinq acteurs, Thibault Perrenoud n'en a pas fini avec Hamlet : il propose maintenant une version à l'os de la tragédie de William Shakespeare, furieusement joyeuse, aussi brute que jubilatoire, où trois interprètes se partagent tous les rôles. Cette création, pensée pour le théâtre itinérant qui donna à Shakespeare sa vocation, se déploie en trois mouvements qui sont autant de « cérémonies empêchées » : mariage, théâtre dans le théâtre, funérailles. Le public est ici au cœur du dispositif scénique. Dans une nouvelle traduction signée Clément Camar-Mercier, cet Hamlet à trois voix dit plus que jamais la folie, la filiation, le pouvoir, la trahison, le vertige d'exister et la puissance du théâtre.

Tarif unique : 20€
Carte Festival : 15€
Carte 3 clés : 10€

Réservations sur Hamlet
| Festival d'Avignon



FÊTE NATIONALE

mardi 14 juillet

BASSIN & CIGALLETTE

10h Défilé nautique
11h Course de nego chin
17h Tournoi de joutes

PARC GAUTIER

19h > 23h30
Pique-nique républicain : apportez votre panier pique-nique !
Buvette & restauration sur place

- Jeux pour les enfants en début de soirée (jeux géants en bois, circuit de tracteurs, piscine à balles)
- Spectacle de jonglage de feu « Étincelle » par la Cie Super Cho
- Animations musicales avec DJ Samy (19h-20h / 22h30-23h30) et Funky Deluxe (20h-22h)



PLAN D'EAU - CAISSE D'ÉPARGNE PÊCHE D'ANTAN

dim 19 juillet → 9h45 à 12h

9h45 > Arrivée des nego chin
10h > Démonstration
11h > Départ de la procession dans les rues de la ville
11h35 > Remise d'une truite à Monsieur le Maire devant la mairie
12h > Bénédiction de la pêche par Monsieur le Curé et offrande des truites à la population
i Confrérie des Pescaire Lilien
06 62 75 76 58



DÉPART QUAI FRÉDÉRIC MISTRAL COURSES DE NÉGO CHIN

dim 19 juillet → 10h

10h > Course « enfants »
11h > Course « adultes »

COLLÉGIALE N.-D. DES ANGES CONCERT « ORGUE ET HAUTOIS »

dim 19 juillet → 18h

Par Gérard Goudet, orgue et Mathilde Villevière, hautbois.
Entrée : 15€ / Etudiant : 10€
- 12 ans : Gratuit
i Tournesol : 06 80 89 57 96

QUAI FRÉDÉRIC MISTRAL COURSE DE NÉGO CHIN « ENFANTS »

ven 24 juillet → 18h30

COLLÉGIALE N.-D. DES ANGES CONCERT CHŒUR ET ORCHESTRE

ven 24 juillet → 20h30

« Gloria de Vivaldi/Requiem for solace d'Arnesen » par le Cant'Albion.
Direction : René Parein.
Entrée : 18 € / -18 ans : gratuit
Réservation : helloasso.com.
Billetterie sur place.
i Chœur Cant'Albion : 06 73 76 82 53



CENTRE AQUATIQUE LA CIGALLETTE TOURNOI DE JOUTES SUR LE PLAN D'EAU

dim 26 juillet → 17h



CAMPREDON ART & IMAGE CONCERTS

mar 28 juillet → 18h30

18h30 - Concert « Monday Jazz »
21h - Concert « Melorock »
Entrée libre
i Tournesol : 06 63 75 20 97

PARC GAUTIER FESTIVAL INTERNATIONAL D'HARMONIES

jeu 30 juillet → 21h

Avec les orchestres d'harmonie des jeunes DJS Resisto (Belgique) et la Musique l'Avenir l'Islois
Entrée libre
i Musique l'Avenir l'Islois
06 61 13 85 17

sam 25 - lun 27 juillet FÉRIE NAUTIQUE

sam 25 juillet → 18h

DÉFILÉ DES PERSONNAGES DE LA FÉRIE NAUTIQUE Centre-ville

dim 26 & lun 27 juillet → 21h

CORSO NAUTIQUE (le lundi : bataille de fleurs) Plan d'eau du Quai Rouget de Lisle



PARC GAUTIER

Un soir au parc

ENTRÉE GRATUITE

Chaque été, le parc Gautier dévoile son programme « Un Soir au Parc » proposé par la Ville de l'Isle-sur-la-Sorgue. Des soirées étonnantes, émouvantes, drôles et passionnantes, à ciel ouvert, au fil de représentations théâtrales, spectacle vivant, opéra ou concerts donnent rendez-vous au public en plein air dans le cadre verdoyant du parc Gautier.

Direction Culture & Vie Locale
04 90 38 67 81



CONCERT

« TOTAL TRIBUTE TÉLÉPHONE »

jeu 16 juillet → 21h

Total Téléphone, proposé par Baby Boom Music, est l'un des meilleurs tributes de Téléphone qui rend hommage au plus grand groupe de rock français. Du rock à l'état pur ! Découvrez un live « best of » explosif avec des titres intemporels tels que Argent trop cher, Au cœur de la nuit, Ça c'est vraiment toi, Cendrillon, La bombe humaine, Un autre monde et bien d'autres.



CONCERT

« LA JARRY »

mar 21 juillet → 21h

La Jarry est un groupe de rock français formé par deux frères Benoit et David Pourtau avec Arnaud Bottin (basse) et Alexandre Thibault (batterie). Le groupe a su conquérir son public grâce à des textes réalistes, poétiques et proches des gens. Il fait partie du cercle fermé des groupes français diffusés à l'étranger et notamment au Canada. La Jarry continue son ascension en rentrant d'une tournée aux USA.



SPECTACLE

« BRANLE-BAS DE COMBAT »

mer 29 juillet → 20h

Par la Cie Le nouveau cirque d'avant Un magnifique rideau en velours rouge et une piste de sciure : Paul et Marcel sont arrivés ! Sur la place du village, les gradins sont montés et Dalida a sorti sa plus belle robe. Le chapiteau à ciel ouvert est prêt à accueillir un spectacle à l'odeur de la piste d'hier... et quand tout ne se passe pas comme prévu, la magie du cirque ravive les sourires et recolle les catastrophes !



SPECTACLE

« GAGARINE IS NOT DEAD »

mar 4 août → 20h30

Par la Cie En corps en l'air Mission Gagarine ! Sur le pas de tir, quatre cosmonautes peu communs s'apprêtent à écrire une nouvelle page de la conquête spatiale. L'émotion est palpable. En hommage à celui qui les a tant inspirés, ils vont le faire ! Un dernier aurovoir pour un premier vol amateur. Destination, les étoiles...

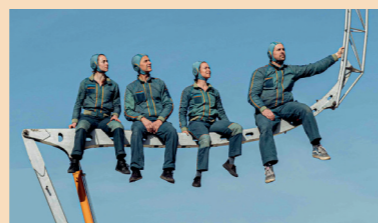

Hors les murs

RÉSERVATION OBLIGATOIRE

CAMPREDON ART & IMAGE

CONCERT

MAROSWING 4TET

mer 5 août → 21h

Par les Arts Fétards. Ambiance swing des années folles : concert jazz manouche avec violons, guitares et contrebasse pour une douce soirée d'été.

CONCERT

« HOMMAGE À NATE KING COLE »

jeu 23 juillet → 21h

NKC Project est un quartet de jazz qui a été formé à l'initiative du chanteur Thierry Camacho. Il rend un vibrant hommage à Nat King Cole qui fut un brillant pianiste-chanteur durant les années 40 et 50 et le père spirituel de Diana Krall et de Harry Connick Junior. Une soirée qui capture l'essence du cool jazz avec une élégance rare, mêlant douceur et sophistication.

CINÉ SUR LA SORGUE

OPÉRA EN DIFFÉRÉ DU FESTIVAL D'AIX-EN-PROVENCE

« LA FLÛTE ENCHANTÉE »

jeu 13 août → 20h

de Wolfgang Amadeus Mozart Nouvelle production du Festival d'Aix-en-Provence en coproduction avec Théâtre.s de la Ville de Luxembourg et l'opéra ballet Vlaanderen.

- Durée 2h50 avec un entracte - Spectacle en allemand surtitré en français et en anglais

AOÛT

PLAN D'EAU DE LA CAISSE D'ÉPARGNE

MARCHÉ FLOTTANT

sam 1^{er} août → 17h30



QUAI JEAN JAURÈS & PLAN D'EAU DE LA CAISSE D'ÉPARGNE

FIESTA DES QUAIS

ven 7 août



16h > 00h
Marché artisanat d'art

16h > 20h
Animations nautiques, concert de bandas, démonstrations street art, slack line...

18h
Course de garçons de café
« Challenge Robert Domenech »

20h > 00h
Concerts

22h
Course nocturne de nego chin

ESPLANADE ROBERT VASSE LES RENCONTRES ARTISANALES

sam 8 août → 10h à 19h

« Marché art et artisanat d'art »
Les Arts ô Soleil 07 49 62 00 36

STADE ST-JEAN

« NUIT DES ÉTOILES »

sam 8 août → 22h

Soirée d'observation des astres
Pesco-Luno 06 63 13 40 06

PLACE DE LA LIBERTÉ

MARCHÉ D'ART & D'ARTISANAT

ven 14 & sam 15 août → 10h à 19h

Les Arts ô Soleil 07 49 62 00 36

PLACE BERTIN SILVESTRE

SOUPE AUX CAILLOUX

sam 15 août → 20h

Préparée par les producteurs du marché et animation musicale
Tarif : 20€

Marché agricole de Petit-Palais
06 30 75 49 49 / 06 24 56 03 20

COLLEGIALE N.-D. DES ANGES.

RÉCITAL D'ORGUE « LA PAIX »

dim 16 août → 18h

Par Gérard Goudet organiste titulaire.
Tarif : 12€ / Tarif étudiants : 8€,
- 12 ans : Gratuit
Sur réservation.

Tournesol : 06 80 89 57 96

FÊTE DE LA ST-CÉZAIRE

ven 21 – dim 23 août

PLAN D'EAU CENTRE
AQUATIQUE & SPORTIF
LA CIGALLETTE

TOURNOIS DE JOUTES

dim 2 août → 17h

sam 8 & dim 9 août → dès 10h

sam 15 août → 21h

dim 23 août → 17h



QUAI FRÉDÉRIC MISTRAL

COURSES DE NÉGO CHIN

sam 15 août → 17h30
COURSE MIXTE

dim 16 août → 10h
COURSE « SURPRISE »

dim 23 août → 10h
COURSE « ENFANTS »

dim 23 août → 11h
COURSE « ADULTES 2 TOURS »

SEPTEMBRE

SALLE DES FÊTES

CONCERT DES PROFESSEURS DE L'ÉCOLE DE MUSIQUE MUNICIPALE

jeu 3 sept. → 19h

Entrée libre
i 04 90 38 09 46

CÉRÉMONIE D'ACCUEIL DES NOUVEAUX ARRIVANTS

ven 4 sept. → 18h30

i 04 90 38 79 31

PARC GAUTIER

21^e FORUM DES ASSOCIATIONS

sam 5 sept. → 10h à 17h

Entrée libre
i 04 90 38 09 46



RDV DERRIÈRE LA POSTE

SPECTACLE « OCTOPUS »

lun 7 sept. → 19h

Par Cheptel Aleikoum/Circa Tsuica dans le cadre des Nomades Une déferlante musicale et acrobatique pour une expérience unique célébrant la joie, la rencontre et... la fête !!!
Cirque et musique en extérieur.
Sur réservations.
i La Garance, scène nationale de Cavailon 04 90 78 64 64



SALLE DES FÊTES

GOÛTER DANSANT

mar 8 & 22 sept. → 14h30

Entrée : 13€
i 07 49 41 18 51

« LES TAMARIS »

SORTIE SÉNIORS À LA COURONNE

jeu 10 sept.

Tarif : 40€
i Club des Séniors 07 49 41 18 51

PARC GAUTIER

LA RUN DES FILLES

sam 12 sept.

Course sans classement, ni chronomètre

TARIFS INSCRIPTIONS

- Marche et course par équipe : 10€ par équipière
- Marche et course en individuel : 10€
- Cours enfants : 5€ (1€ par dossard reversé à la Fondation Frédéric Gaillanne)

Inscriptions sur agence-bamsudest.com

SALLE DES FÊTES

CONCERT DE RENTRÉE DE L'AVENIR L'ISLOIS

sam 12 sept. → 20h30

Thème : les plus célèbres musiques de films – Entrée libre.
i 06 61 13 85 17

SALLE DES FÊTES

REPAS LOTO

jeu 17 sept. → 12h

Entrée : 23€
i Club des Séniors 07 49 41 18 51

FESTIVAL TRACE DE POÈTE – MUSIQUE & POÉSIE

jeu 17 sept. > dim 25 oct.

Dialogue entre poésie et peinture, musique, théâtre et philosophie. Expositions, marché des éditeurs de poésie, conférences, rencontres, lectures, concerts, ateliers philo, scène ouverte, balade poétique, cinéma
i tracedepoete.org
contact.tracedepoete@gmail.com

ESPACE CULTUREL « LES PLATRIÈRES »

SPECTACLE CHANTS ET DANSE

ven 18 & sam 19 sept. → 20h

Un vent venu d'Orient souffle sur les pyramides d'Égypte. Au rythme des musiques envoûtantes, chanteuses, chanteurs et danseuses aux costumes chatoyants entraînent le public dans une aventure haute en couleur. Cléopâtre règne en majesté... Mais que viennent donc faire nos célèbres amis gaulois dans ce décor égyptien ? Entre émotion, humour et énergie débordante, ce spectacle-comédie en deux actes mêle chansons d'hier et d'aujourd'hui, danses orientales et clin d'œil au mytique « Astérix et Cléopâtre ».
Entrée : 10€, gratuit pour les – 18 ans
i Cie Profs et élèves en scène 06 20 01 00 59

JOURNÉES EUROPÉENNES DU PATRIMOINE

sam 19 & dim 20 sept.

Programme complet et horaires sur patrimoine.islesurlasorgue.fr
i 04 90 38 96 98



Un événement du ministère de la Culture

Journées européennes du patrimoine

19—20 sept. 2026

ESPLANADE ROBERT VASSE

LES RENCONTRES ARTISANALES

sam 19 sept. → 10h à 19h

« Marché art et artisanat d'art »
i Les Arts ô Soleil 07 49 62 00 36

SALLE DES FÊTES

SALON DU PLAYMOBIL

sam 19 & dim 20 sept.

i Comité des Fêtes 06 20 94 03 72

SALLE DES FÊTES

SALON DES MÉTIERS D'ART

ven 25 sept. → 18h à 20h

sam 26 sept. → 10h à 21h

dim 27 sept. → 10h à 19h

Présence de 40 artisans
i Les arts ô soleil 06 20 05 72 06

ESPACE CULTUREL « LES PLATRIÈRES »

SPECTACLE « COUP DE CHAPEAUX À DALIDA, ADAMO & SERGE LAMA »

sam 26 sept. → 21h

Entrée : 15€
i Si on chantait : 06 83 40 33 21

JOURNÉES DES CHIENS GUIDES ET JOURNÉES PORTES OUVERTES À LA FONDATION GAILLANNE

sam 26 sept. → 14h à 18h

dim 27 sept. → 10h à 17h

Entrée libre.
i Fondation Gaillanne 04 90 85 11 05 / 04 23 36 21 42

OCTOBRE

ESPACE CULTUREL « LES PLATRIÈRES »

CONFÉRENCE « QUAND LA LUMIÈRE POLLUE »

ven 2 oct. → 20h

Par Luc Cathala. L'électricité a révolutionné nos modes de vie en apportant confort et sécurité, facilitant les communications, permettant le développement des industries, illuminant nos rues et nos campagnes... Savons-nous qu'elle est aussi à l'origine d'une pollution lumineuse affectant tout le vivant ainsi que le végétal ? Luc Cathala nous « éclairera » sur ce vaste sujet concernant aussi bien les politiques que les citoyens que nous sommes. Entrée libre

Carrefour du Citoyen 06 08 10 61 88

PARC GAUTIER

FESTIVAL VIKING

ven 2 - dim 4 oct.



ESPACE CULTUREL « LES PLATRIÈRES »

THÉÂTRE « TOQUÉ AVANT D'ENTRER » DE FRANÇOIS SCHARRE

sam 3 → 19h & dim 4 → 14h30

Entrée : 13€, - de 18 ans : Gratuit
Cie Profs et élèves en scène
06 88 82 44 01

SALLE DES FÊTES

GOÛTER DANSANT DES SÉNIORS

mar 6 & 20 oct. → 14h30

Entrée : 13€
07 49 41 18 51

SALLE DES FÊTES

FORUM SÉNIORS

jeu 8 oct.



ESPLANADE ROBERT VASSE

LES RENCONTRES ARTISANALES

sam 10 oct.. → 10h à 19h

« Marché art et artisanat d'art »
Les Arts ô Soleil 07 49 62 00 36

FETE DE LA SCIENCE

ENTRÉE LIBRE

CENTRE DE LOISIRS ST JEAN

sam 3 oct. → 20h30

ASTRONOMIE « SOIRÉE
D'OBSERVATION DES ASTRES »
Entrée libre

ESPACE CULTUREL
« LES PLATRIÈRES »

ven 9 oct. → 18h30

CONFÉRENCE « ANTARÈS ET
KM3NET : DES TÉLESCOPES AU
FOND DE LA MER POUR ÉTUDIER
UNIVERS » par Vincent Bertin
- Centre de Physique des
Particules de Marseille.

sam 10 oct. → 17h

CONFÉRENCE « L'ÉNIGME
DE LA MATIÈRE NOIRE DANS
L'UNIVERS » par Julien Lavalley -
Laboratoire Univers et Particules
de Montpellier

dim 11 oct. → 14h | 15h | 16h

PLANÉTIARIUM « DÉCOUVRIR LE
CIEL, C'EST OUVRIR UNE FENÊTRE
SUR L'UNIVERS » 3 séances tout
public pour adultes et enfants



Pesco Luno
06 63 13 40 06

Tout le programme sur
PESCOLUNO.PHPNET.ORG



Retrouvez
tout l'agenda sur
ISLESURLASORGUE.FR

Les expos

Direction Culture & Vie Locale
04 90 38 67 81

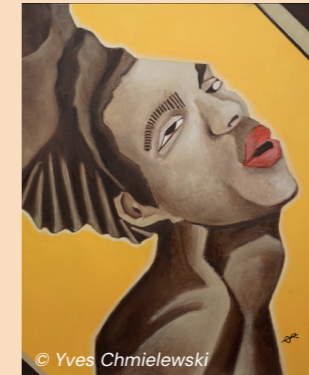

© Yves Chmielewski



© MarieLon

GRENIER PUBLIC
[Place de la Liberté]

YVES CHMIELEWSKI

jusqu'au 12 juillet → 10h à 18h

ANNA TEMPORIN, MICHÈLE IMBERT & BERNARD KETZINGER

14 au 19 juillet → 10h à 18h

ASSOCIATION ACAM

21 juillet au 3 août

→ 9h à 12h30 / 16h à 21h
Exposition avec Lucae, Bartole,
Largeron, Allard et Chalvet

→ 18h à 19h
Scène ouverte musicale

« BABETH EXPOSE SES GOUACHES »

4 au 16 août → 10h à 18h

De Babeth Meyer

« 8 ARTISTES EXPOSENT PEINTURES ET SCULPTURES »

18 au 20 août

Par Les Arts ô Soleil

« PHOTO ET MATIÈRE, UN AUTRE REGARD »

1^{er} au 6 sept.

De MarieLon

ASSOCIATION PARTAGE DES ARTS

8 au 27 sept.

« JEUX D'OMBRES EN NOIR ET BLANC »

29 sept. au 11 oct. → 10h à 18h

Exposition photos par l'association
L'Isle aux images

TOUR D'ARGENT
[Pl. Ferdinand Buisson]

BIANCHI ET VIROT

juillet

BRUNO POYET

sam 15 au lun 31 août

ASSOCIATION PARTAGE DES ARTS

septembre

DOMINIQUE PUISAIS, MAGALI BEAUMONT ET MARC PARASKEVA

octobre

3 expositions à ne pas manquer



CENTRE VILLE FESTIVAL PARTAGE DES ARTS

ven 11 au dim 20 sept.

Comme chaque année, en septembre, Partage des Arts rassemblera plus d'une vingtaine d'artistes au cœur de l'Isle sur la Sorgue, dans des lieux patrimoniaux d'exception.

Retrouvez l'itinéraire et toutes les infos et événements à venir sur : partagedesarts.com

CAMPREDON ART & IMAGE EXPOSITION « PRÉSENCE »

jusqu'au dim 4 octobre

L'exposition collective annuelle du centre d'art municipal vous invite à découvrir 26 artistes au travers de quatre thématiques : l'invisible, le MOI / le TOI, traces / corps absents, archi vide. Une exposition dans laquelle le hors-champ tient une place d'honneur. Profitez des nombreuses visites guidées, flash et autres événements organisés tout l'été par CAMPREDON art & image !

Retrouvez tout le programme sur : campredonartetimages.com

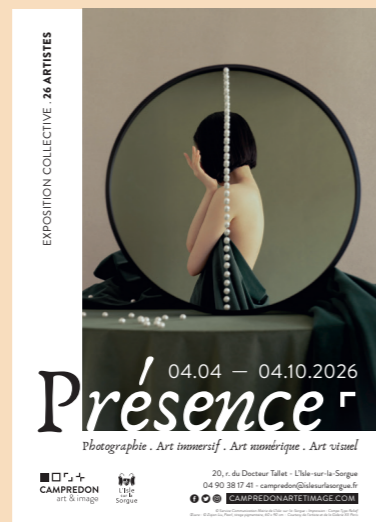

FONDATION VILLA DATRIS EXPOSITION « MÉDITERRANÉE »

jusqu'au dim 1^{er} novembre

Cette année, la fondation Villa Datriis vous invite à découvrir la nouvelle exposition Méditerranée, Odyssees Contemporaines. Plongez dans l'âme de cette mer mythique en compagnie de 74 artistes originaires de 20 pays.

Retrouvez toutes les infos sur : fondationvilladatriis.fr

Les infos en +



CET ÉTÉ, ON LIT À LA MÉDIATHÈQUE POUR TOUS !

Découvrez plus de 40 nouveautés chaque mois.

☎ 04 90 38 34 23

COLLECTE DE DON DU SANG

SALLE DES NÉVONS
15h à 19h30

ven 26 juin

ven 17 juillet

jeu 27 août

jeu 17 septembre



Prenez votre rendez-vous en ligne sur DONDESANG.EFS.SANTE.FR

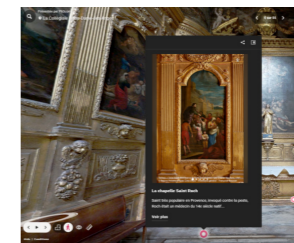

Ça se passe ICI!

LA COLLÉGIALE NOTRE-DAME DES ANGES EN VISITE VIRTUELLE !

Vous avez déjà visité la collégiale et vous aimeriez en savoir plus sur son histoire et son mobilier ? Vous n'avez jamais eu l'occasion de franchir les portes de la collégiale ? Cette visite virtuelle est faite pour vous !

Une visite proposée par la Direction du Patrimoine de l'Isle-sur-la-Sorgue, réalisée Ph3com et sur la base de textes rédigés suite aux récentes recherches menées par le service régional de l'inventaire, en convention avec la Ville de l'Isle-sur-la-Sorgue.

#11 ILS FONT LA VILLE



Laurence REINA, VICE-PRÉSIDENTE ET TRÉSORIÈRE DE L'ASSOCIATION LA GUINGUETTE DE LA FONTAINE

POUVEZ-VOUS NOUS PRÉSENTER LA GUINGUETTE DE LA FONTAINE ET NOUS EXPLIQUER COMMENT EST NÉE CETTE ASSOCIATION ?

Cette association a été créée le 4 juillet 2024, à l'initiative de la Directrice de l'hôpital, Mme Rousseau, une élève Directrice, une cadre de santé et moi-même, fille d'une résidente de l'EHPAD. Dès sa création, la Guinguette de la Fontaine a eu pour objet d'ouvrir, à tous, le très beau jardin de la Fontaine, adossé à l'hôpital local de l'Isle-sur-la-Sorgue et accessible depuis le quai Lices Berthelot. L'idée étant d'en faire un tiers-lieu, ouvert sur l'extérieur, et de proposer une buvette tenue par des bénévoles de l'association. En effet, rendant visite à ma maman régulièrement depuis plus de dix ans à l'EHPAD, je trouvais dommage de ne pas pouvoir donner vie à ce lieu, c'est pourquoi je me suis investie dès le départ dans la démarche.

LA GUINGUETTE DE LA FONTAINE ACCUEILLE DES PUBLICS TRÈS VARIÉS. QUEL RÔLE JOUÉ-T-ELLE DANS LA VIE DES RÉSIDENTS DE L'EHPAD ?

La Guinguette de l'hôpital vise à favoriser l'inclusion sociale, les rencontres intergénérationnelles et permettre aux résidents de l'EHPAD de rompre avec l'isolement. Les résidents, leurs familles, le personnel de l'hôpital mais aussi de nombreux lycéens ou encore les visiteurs de passage investissent le jardin pour déjeuner ou profiter d'un moment de détente ; le jardin étant ouvert tous les jours de l'année même lorsque la buvette est fermée. Je suis toujours heureuse lorsque je vois des lycéens tisser des liens avec les résidents.



QUELS SONT LES ÉVÉNEMENTS QUI FONT VIVRE LA GUINGUETTE DE LA FONTAINE ?

La Guinguette de la Fontaine a noué un partenariat solide avec l'Institut Médico-éducatif (IME) de Saint-Antoine. En effet, sur la période scolaire, les élèves proposent, un jeudi par mois et sur réservation, un déjeuner ouvert aux résidents de l'EHPAD, aux familles ou encore à toute personne extérieure, moyennant un prix de 7€. Les jeunes de l'IME apportent les repas qu'ils ont préparés le matin même, dressent les tables et en assurent la décoration. Le menu inclut toujours un plat, un dessert et une boisson qui est offerte par La Guinguette de la Fontaine. Pour l'occasion, l'association ouvre sa buvette de 12h à 16h. Les jeudis gourmands de la Guinguette rencontrent un vif succès. L'association profite également d'autres occasions pour se faire connaître. Récemment, elle a bénéficié du vide-greniers organisé par les animatrices de l'EHPAD, du festival Lire sur la Sorgue ou encore de concerts proposés par l'école de musique municipale.

L'ASSOCIATION VA BIENTÔT CÉLÉBRER SES DEUX ANS, QUELS SONT SES PROJETS POUR LA SUITE ?

Nous fêterons les deux ans de l'association le 3 juillet prochain. Nous prévoyons pour l'occasion d'organiser une soirée festive avec animation musicale et vente de denrées salées/sucrées. Tout le monde est le bienvenu ! Bien sûr, l'association souhaiterait pouvoir accueillir davantage de bénévoles afin de pouvoir ouvrir plus régulièrement sa buvette et faire vivre encore davantage le lieu. Ce sont les recettes générées par la buvette qui lui ont permis d'acquérir le mobilier (tables, chaises, jeux pour enfants) mis à disposition au sein du jardin même si une partie a été offerte par l'EHPAD au lancement de l'association. Aujourd'hui, c'est un chalet en bois qui fait office de buvette, demain, nous espérons pouvoir disposer d'une buvette « en dur » pour un meilleur confort et des amplitudes d'ouverture plus importantes.

QUEL MESSAGE SOUHAITERIEZ-VOUS ADRESSER AUX PERSONNES QUI NE CONNAISSENT PAS ENCORE LA GUINGUETTE DE LA FONTAINE ?

De venir découvrir ce havre de paix situé en plein cœur de ville, de ne pas hésiter à partager un repas à l'occasion des jeudis gourmands de la Guinguette ou encore d'apporter tout simplement son pique-nique pour une pause déjeuner au calme et surtout de suivre notre programmation sur nos pages Facebook et Instagram éponymes.

Bienvenue aux nouveaux !

ACTEURS DU TERRITOIRE



1 TILLIA Facialiste & Bodywork

Justine Prakonekham vous accueille chez TILLIA, un espace dédié à la beauté du visage et du corps, spécialisé dans le lifting naturel et la restructuration faciale sans injections. L'institut propose des techniques de lifting manuel et une approche neuro-musculaire pour relâcher les tensions, redessiner les volumes et améliorer la peau. Sont également proposés : peeling et Aqua Jet pour lisser, hydrater et illuminer le teint.

- 📍 696 route du Thor
- ☎ 07 82 33 28 15
- @ tilliainstitut@gmail.com
- 📷 @neurofacelift
- 🕒 Du mardi au samedi (sur rendez-vous uniquement)

2 LAURA LE CORRE Ostéopathe D.O.

Un nouveau cabinet de santé ouvre au cœur de la ville. Laura Le Corre, ostéopathe D.O. propose une prise en charge globale qui débute par une phase d'écoute et d'anamnèse afin d'identifier l'origine des douleurs du patient. Spécialisée en ostéopathie tissulaire, elle utilise la fasciathérapie pour travailler la mobilité des tissus et libérer les tensions. Les consultations sont adaptées à chaque patient, dans le respect du consentement de chacun.

- 📍 13 Place Ferdinand Buisson
- ☎ 06 67 84 90 53
- 📷 @laura.losteo
- 🕒 Du lundi au vendredi de 9h à 20h
Le samedi de 9h à 12h
Prise de rendez-vous :
Directement en ligne sur la plateforme Doctolib

3 ALL FOR US Boutique vêtements et déco vintage

ALL FOR US est une boutique dédiée au vintage, au workwear et à la brocante. Elle propose une sélection de vêtements authentiques de marques comme Carhartt, Levi's ou Nike, ainsi que des pièces militaires, denim et made in USA. Un espace est aussi consacré aux objets de décoration, antiquités et trouvailles de brocante. Située en cœur de ville, la boutique accueille le public toute la semaine.

- 📍 7 rue Rose Goudard
- ☎ 04 90 23 15 96
- @ contact@allforus.fr
- 📷 @All_for_us_since_1999
- 🕒 Lundi : 14h30 > 19h30
Mardi, Mercredi, Vendredi, Samedi :
10h > 12h30 & 14h30 - 19h30
Jeudi : 14h > 19h30 Dimanche : 14h30 > 19h30

4 AMANDINE MARTON Psychologue

Un nouveau cabinet s'installe en centre-ville avec Amandine Marton, psychologue clinicienne conventionnée. Elle accompagne adolescents et adultes lors de suivis thérapeutiques individuels adaptés à leurs besoins. En complément des consultations, elle conçoit et anime des ateliers thérapeutiques collectifs ainsi que des groupes d'analyse professionnelle destinés aux structures et professionnels.

- 📍 10 Rue Joseph Roumanille
- ☎ 06 23 03 74 18
- 🕒 Contact et rendez-vous par téléphone



CHARPENTES / COUVERTURES /
ZINGUERIE / MAISON OSSATURE BOIS



978, chemin des cinq cantons • BP 10051
84802 L'ISLE-SUR-LA-SORGUE cedex
Tél. 04 90 38 14 84
contact@vossiercharpentes.fr

www.vossiercharpentes.fr



UN MÉGOT
POLLUE PLUS
QUE VOUS
NE LE PENSEZ.

Découvrez pourquoi

MON MÉGOT OÙ IL FAUT
S'ENGAGE AU QUOTIDIEN POUR
UN ESPACE PUBLIC PLUS PROPRE ET
UNE NATURE PLUS PRÉSERVÉE
EN CONTRIBUANT À LA RÉDUCTION
DES MÉGOTS MAL JETÉS.
Vous aussi, rejoignez le mouvement.



#MonMégot
OùIlFaut



Vous venez
de vous installer
À L'ISLE-SUR-LA-SORGUE ?

Rejoignez-nous lors de la cérémonie d'accueil
des Nouveaux arrivants qui a lieu chaque année
en septembre.

Pour recevoir votre invitation, faites votre
demande à : communication@islesurlasorgue.fr
et rendez-vous sur le site internet de la ville :
ISLESURLASORGUE.FR/NOUVEAUX-ARRIVANTS



Alu
GRANON

Fabricant installateur depuis 1978

Vérandas | Portes | Fenêtres | Volets | Stores | Pergolas



FABRIQUÉ
PRÈS DE
CHEZ VOUS

Venez visiter notre hall expo: 526 Chemin Dorio - 84300 CAVAILLON

Tel: 04 90 78 12 76 | www.alu-granon.fr



BiG

Une ligne en plus, un prix qui baisse !

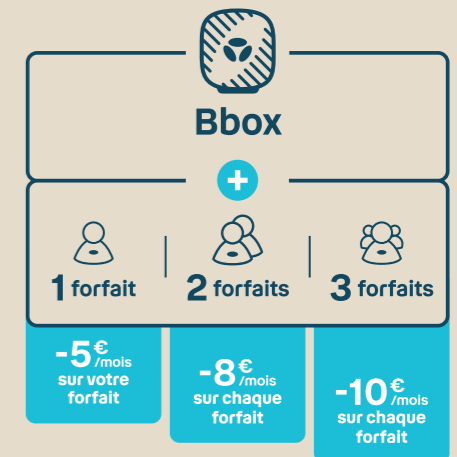

241 cours Bournissac
84300 Cavailon

appelez-nous
3106
service & appel gratuits

bouyguetelecom.fr

Offre valable pour tout client détenteur d'un ou plusieurs forfaits Bouygues Telecom 20Go et + avec ou sans engagement 24 mois, et d'une offre box éligible (Bbox fit fibre, Bbox must fibre et Bbox ultym fibre, engagement 12 ou 24 mois). Economies sur facture mobile selon le nombre de forfaits 20Go et + détenus, dégressivité jusqu'au 3^{ème} forfait jusqu'à 10€ par mois et par forfait (dans la limite de 10 lignes). Les économies appliquées ne peuvent être supérieures au prix payé sur la ligne. Application des économies aux lignes existantes en cas de souscription à une ligne éligible à partir du 07/10/24. Voir conditions dans « Les Tarifs » et sur bouyguetelecom.fr.

3106 Service & appel gratuits

Réalisation : Elsa Bordes Graphiste - SASU. Bouygues Telecom - Société Anonyme au capital de 929 207 595,48 € - Siège social : Le Technopôle, 13-15 avenue du Maréchal Juin - 92360 Meudon-la-Forêt - RCS NANTERRE 397 480 930.





JUILLET
AOÛT
SEPTEMBRE

Visites "Découverte" & Balades "Nature"

Visites découverte de L'Isle-sur-la-Sorgue • Visites découverte de Fontaine-de -Vaucluse
Visites artistiques Festival Buzz'Art & Partage des Arts
Balades en bord de Sorgue

HABITANTS ET VISITEURS :
RÉSERVEZ VOTRE PLACE !



ISLE SUR LA SORGUE
TOURISME

Ou sur boutique.islesurlasorguetourisme.com



Warot Paysagiste

concepteur paysagiste au Thor depuis plus de trente ans, vous accompagne dans tous vos projets d'aménagement d'espaces verts. Aussi passionnée qu'expérimentée, notre équipe met son savoir-faire au service de vos besoins. A votre écoute, nous réalisons la création de vos jardins ainsi que l'entretien.

CONCEPTION & CRÉATION

ENTRETIEN ÉLAGAGE & ABATTAGE



Tél. 04 90 33 99 16
www.warot-paysagiste.com

CONCEPTEUR PAYSAGISTE DU PAYS DES SORGUES

Particuliers ?
Bénéficiez de
50%*
de crédits d'impôt

SUR NOS PRESTATIONS D'ENTRETIEN DE JARDIN

ACCÈS SAP



